電磁開閉器（非可逆形）

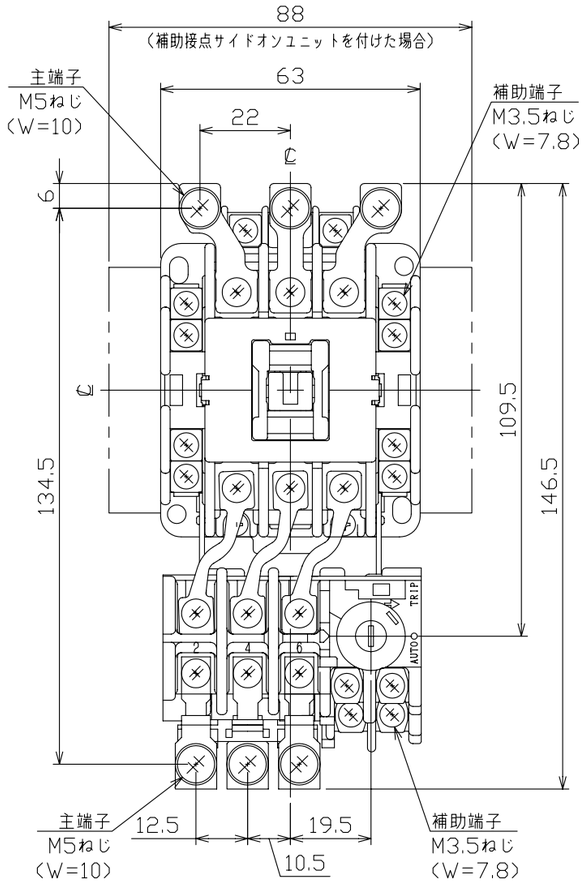

（W= ）は使用可能圧着端子最大幅を示します。

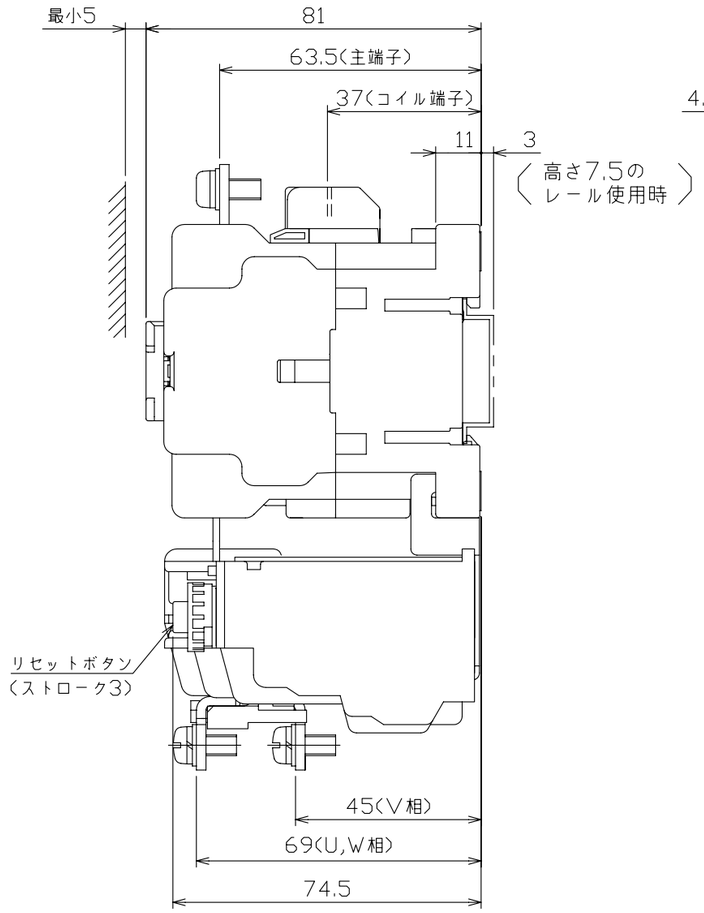

取付状態

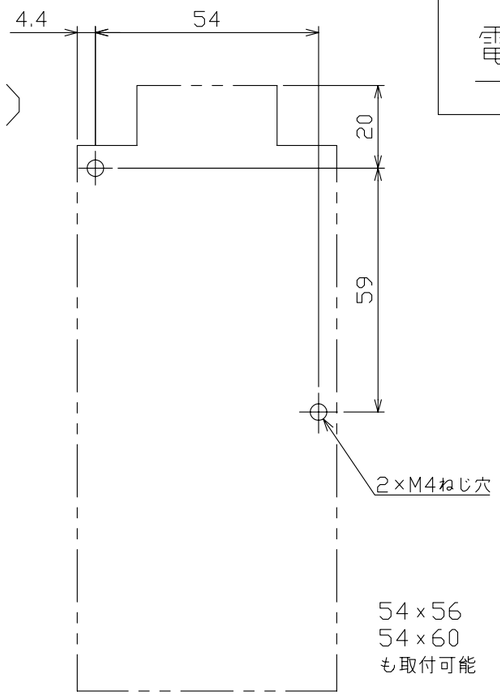

せん孔図

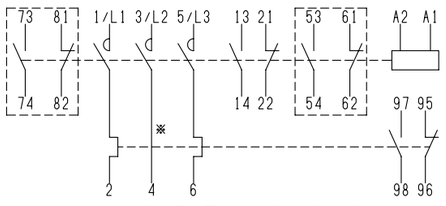

（補助接点：１ａ１ｂ）

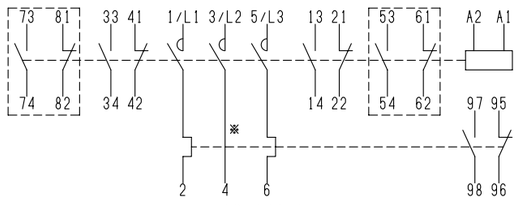

（補助接点：２ａ２ｂ）

※部は２Ｅサーマルリレー付の場合下記となります。

4

＊破線内は補助接点サイドオンユニットを付けた場合

接点構成

型　　式	MP-25S2
定格絶縁電圧	AC690V
最大適合電動機容量(kW)	
(AC3級) 200~220V	5.5
(AC3級) 380~440V	11
サーマルリレー中心値RC(A)	20
操作コイル	AC100VまたはAC200V
補助接点	1a1bまたは2a2b
サーマルリレー型式	TR25B-1E
重量（kg）	0.63
備　考	補助接点サイドオンユニットは別売です。
御納入先	

日付		受領印		数量	

承認	検図	製図	設計
近藤	馬場	松本	松本

年月日	三角法	
H25.03.15		43068088

テンパール工業株式会社

0-13-03