配線用遮断器　表面形

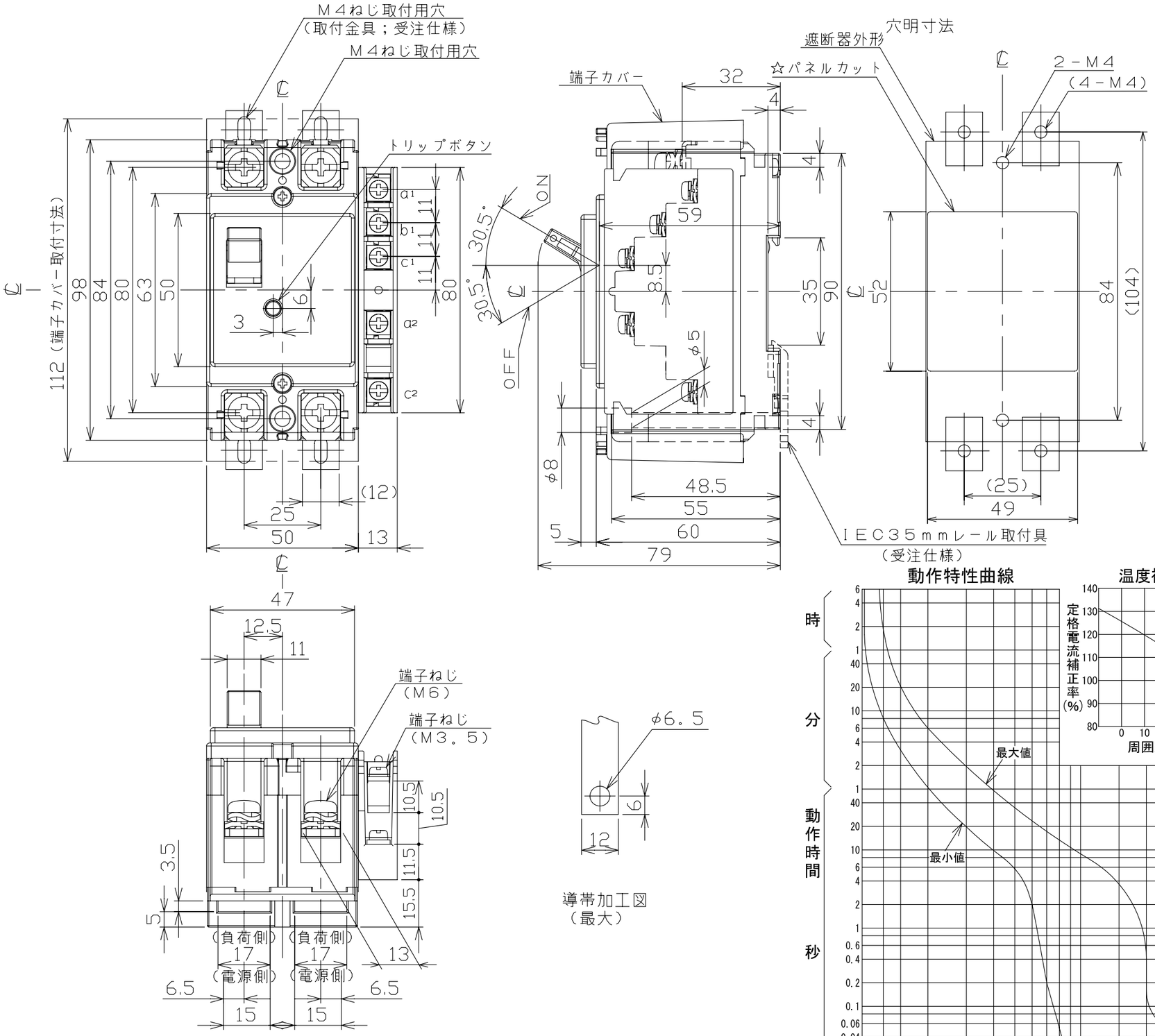

接点仕様

種類	適用仕様	COM	N.C	N.O
AL	ALに関係する全て	a1	b1	c1
AX	AXに関係する全て	a1	b1	c1
SHT	SHTに関係する全て	a2	－	c2

注。この寸法図は、1.補助スイッチ仕様
2.警報スイッチ仕様
3.補助＋電圧引外し装置仕様
4.警報＋電圧引外し装置仕様
5.電圧引外し装置仕様
のうちいずれか1つに適用する。

【電圧引外し装置仕様の定格使用電圧】
AC100V,200V,415V

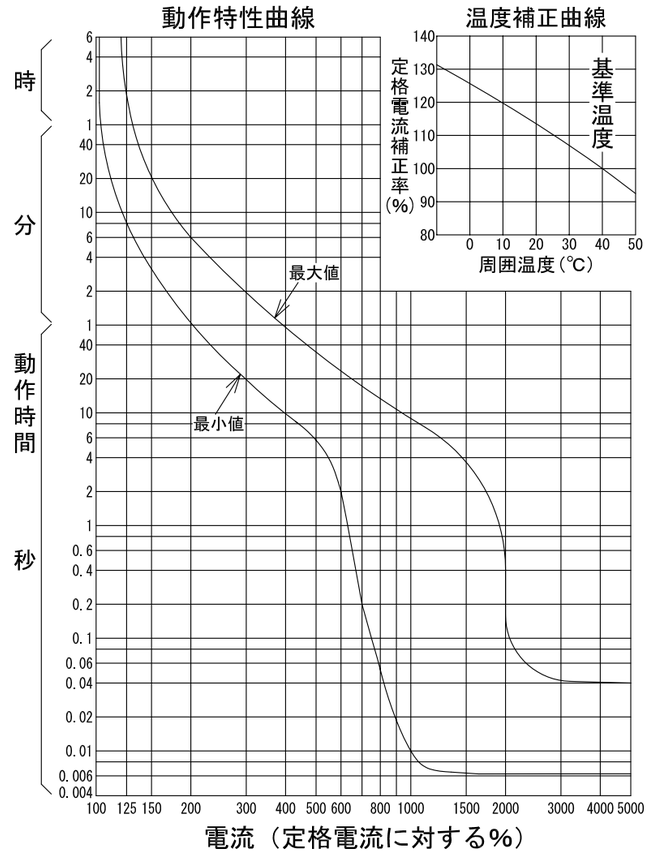

型式	B－62KC
フレーム	60AF
極数(P)・素子数(E)	2P・2E
定格電圧（V）	AC200, DC125
定格電流（A）	60
定格遮断容量（kA）	
AC 100V	5
AC 100V/200V	5
AC 200V	5
AC 415V	
DC 125V	0.7
DC 250V	
引き外し方式	熱動電磁
標準接続方式	線押え方式（圧着端子使用可能）
基準周囲温度	40℃
重量（kg）	0.31
備考	JIS C 8201-2-1 附属書2（JIS Q 1000に基づく自己適合宣言）
御納入先	
日付	受領印	数量

承認	検図	製図	設計
今本	馬場	内藤稔	高倉

年月日 H18.5.26　三角法　A38-2P62KC3

テンパール工業株式会社

A-08-08