■GB-2EA、GT-2EA（JIS互換性寸法）GT-2EAには漏電表示ボタンはありません。

単位：mm

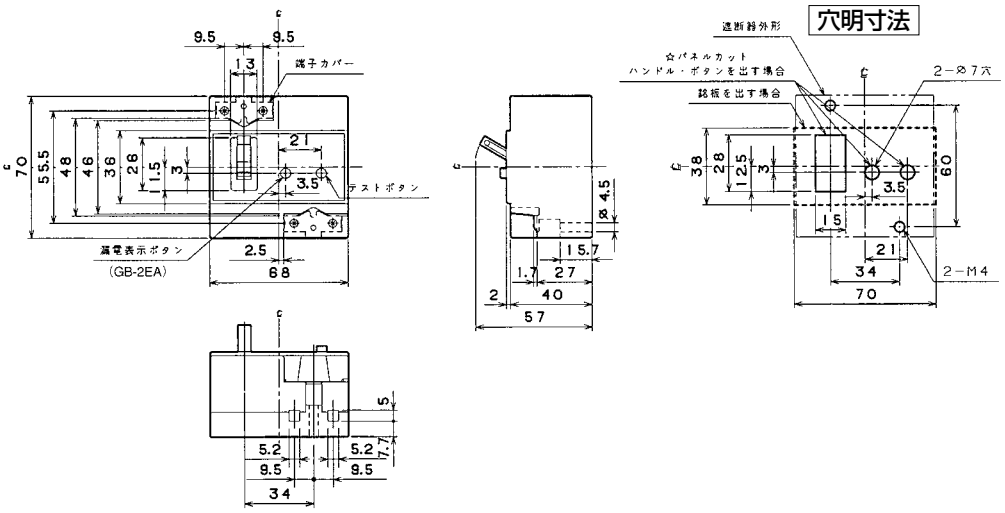

GB-2EA

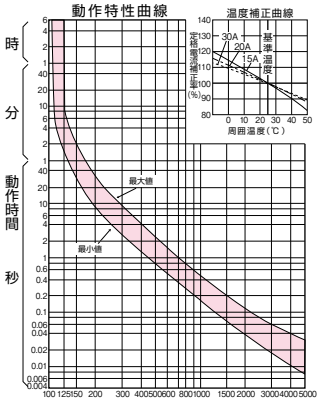

■GT-31EA、GBU-3・1EA、GBU-3・1HEA、GBU-3・1EAS（JIS互換性寸法）GT-31EAには漏電表示ボタンはありません。

単位：mm

GBU：過電圧検出リード線付

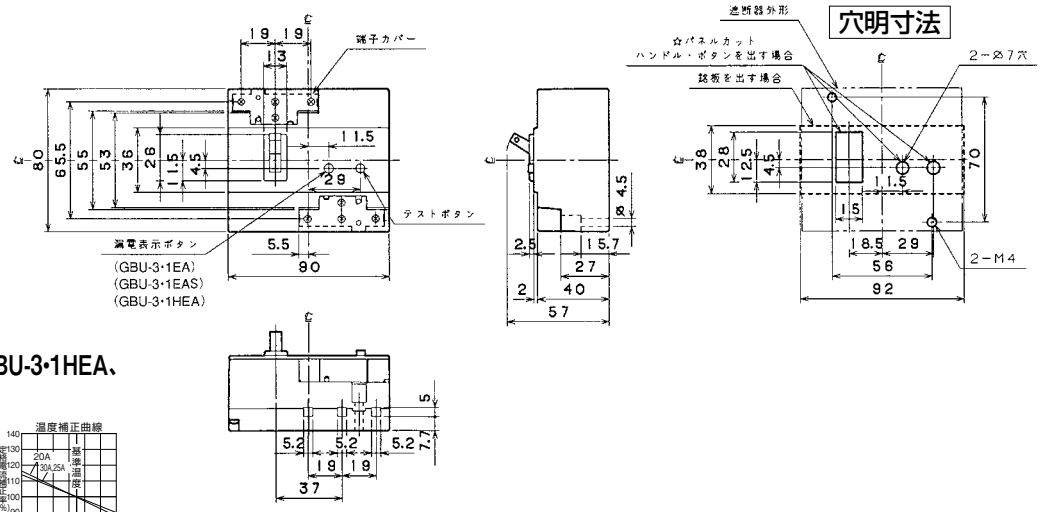
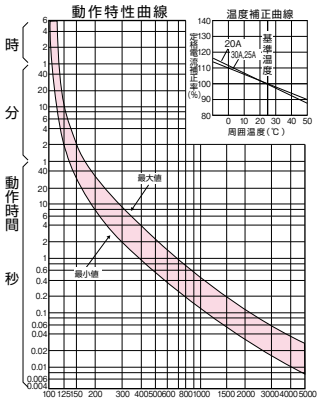
GBU-3・1EA、GBU-3・1HEA、GBU-3・1EAS